

埋設物情報共有システム

操作マニュアル



五大開発株式会社

目次

1. はじめに	・・・	1
2. ログイン	・・・	2
3. 画面構成	・・・	3
4. 基本操作	・・・	4
5. 埋設物共有機能	・・・	6
6. 写真共有機能	・・・	21
7. ユーザ管理（管理者のみ）	・・・	34

1. はじめに

- 本書は埋設物情報共有システム(以下、本システムという)の操作説明書です。
- 本システムの主な機能は、埋設物情報の登録、編集、閲覧及びファイル出力機能です。
- 本書は、ご使用前、またご使用中に操作方法が分からないときにご覧ください。
- 文書中で使用する画面イメージは、Windows10、IE11を使用しています。

2. ログイン

- ① Webブラウザのアドレスバーに「http://10.152.131.101/dms/」と入力します。
- ② メールアドレスとパスワードを入力し、ログインボタンをクリックしてログインします。



備考

- メールアドレス、パスワードが間違っていた場合は、エラーが表示されます。

これらの資格情報は記録と一致しません。

- ブックマーク「お気に入り」に登録しておくと、ログイン画面に簡単にアクセスできます。

3. 画面構成

- ① [画面切替] ボタン : 一覧表、地図、新規作成、システム管理の画面切替ができます。
- ② ユーザ名 : ログインしているユーザ名が表示されます。
- ③ [ログアウト] ボタン : ログイン画面に遷移します。
- ④ メイン画面 : 一覧表、地図、詳細情報、システム管理画面が表示されます。
- ⑤ [タブ切り替え] ボタン : 埋設物検索画面と写真共有登録画面のタブ切替ができます。

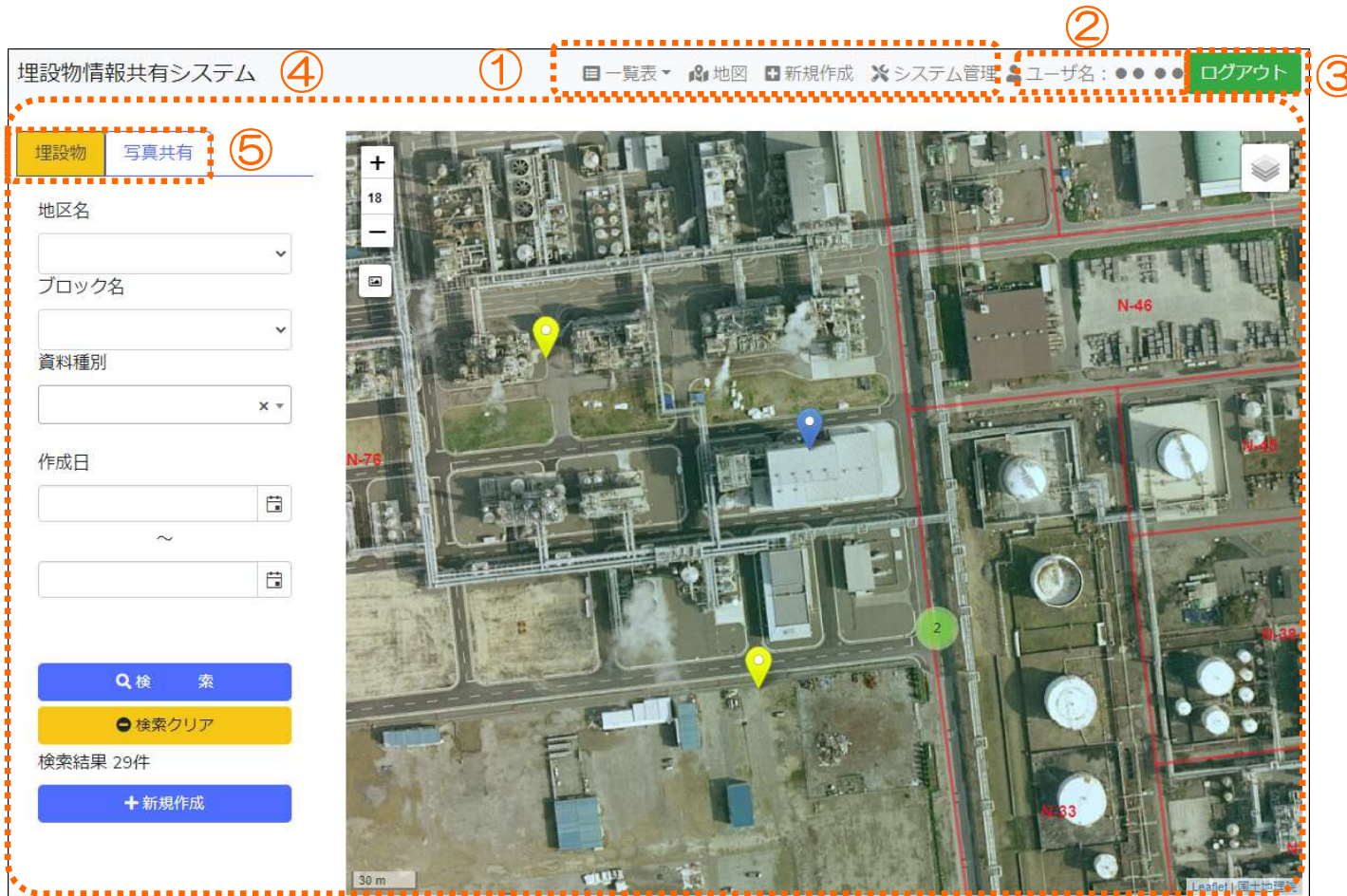

備考

ユーザ毎に利用できる機能が限定されています。

ユーザ	管理者	編集者	閲覧者
閲覧	○	○	○
新規登録・編集	○	○	—
ユーザ管理	○	—	—

3. 画面構成

※一覧表画面は埋設物情報と写真、2画面あります。[一覧表] ボタンをクリックすると、[埋設物情報] ボタンと [写真] ボタンが表示されますので、閲覧する一覧表のボタンをクリックして下さい



埋設物情報一覧表画面

管理番号	地区名	ブロック名	施設名	資料種別	地名	確認	備考
58	新居浜	N-76	施設	送水管回		未	
56	新居浜	N-1		送水管回		済	
52	新居浜	N-9		高圧ケーブル		済	
40	大江	N-62	高圧ケーブル62	高圧ケーブル	地名62	済	H10調査
39	大江	N-41	41	送水管回		未	
50	新居浜					未	
47	大江	N-49	49ブロック送水管	送水管回	地名49	未	
46	大江	N-48	48	その他	地名●●	未	H25調査
45	大江	N-47	47	その他		未	
44	大江	N-46	46	埋設物調査結果		未	
43	大江	N-45	45	高圧ケーブル		未	
38	大江	N-8				済	

写真一覧表画面

管理番号	ファイル名	緯度	経度	x	y	地区名	ブロック名	施設名	資料種別	備考
20	摩川-6_3.JPG	36.600995	136.5871183...			新居浜	N-1			
19	摩川-1_3.JPG	36.582106666...	136.6049083...			新居浜	N-1			
3	abc.jpg	36.61	136.665					test		test
16	摩川-4_4.JPG	36.573261666...	136.6271566...							
15	摩川-6_2.JPG	36.600903333...	136.58721							
13	摩川-6_6.JPG	36.600968333...	136.5871116...			新居浜				
14	摩川-7_1.JPG	36.597076666...	136.5889016...			菊本	N-3			
12	摩川-6_5.JPG	36.600968333...	136.58714							
11	摩川-6_1.JPG	36.600983333...	136.5871216...							
10	摩川-4_3.JPG	36.57323	136.6271516...							
4	def.jpg	36.61	136.665			大江	N-2	test		test
9	摩川-3_3.JPG	36.61	136.665							

4. 基本操作 地図画面

- ① [Zoom] ボタン : 地図の拡大・縮小ができます。
- ② [凡例] ボタン : 凡例が表示されます。
- ③ [レイヤ切替] ボタン : 背景地図の切替、レイヤの表示・非表示が選択できます。

凡例

- 送水管図
- 排水管図
- 消火配管
- ケーブル
- 高圧ケーブル
- 埋設物調査
- その他
- 端島海水管
- NM海水管
- AB海水管
- 海水主管
- 構内1号管
- 構内2号管
- 構内3号管
- 構内4号管
- 構内5号管
- 構内南部管(雑水)
- 構内北部管(雑水)
- 温水配管(温水管)
- 温水配管(回収管)
- 新居浜工業用水管(構内・雑水)
- 新居浜市工業用水管(3所連絡導管)
- 西条工業用水管

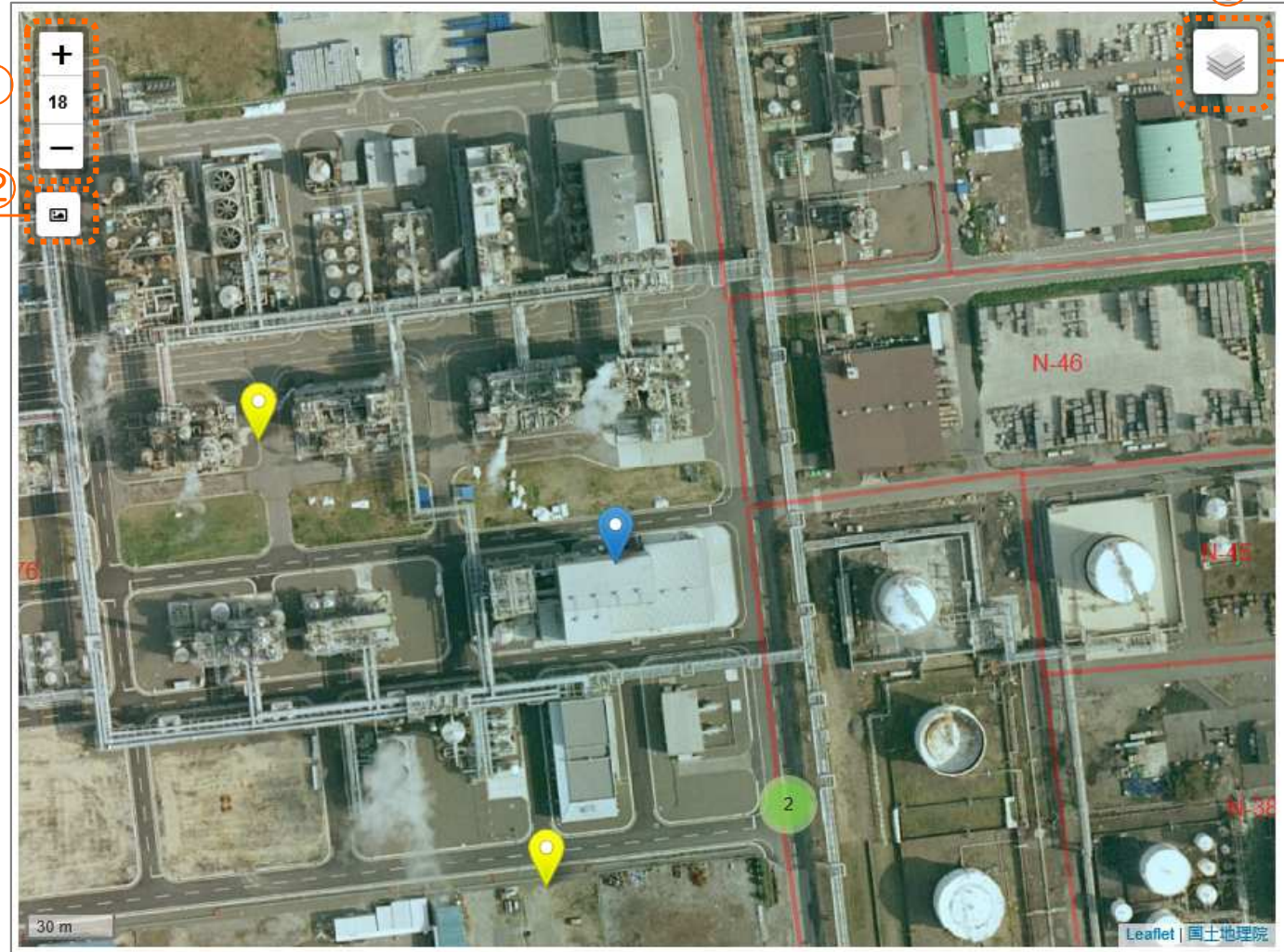

背景地図、レイヤ選択

- 地理院地図 標準
- 地理院地図 淡色
- 地理院地図 オルソ
- ブロック図
- ブロック分割図
- ブロック名称
- 配管
- 埋設物情報
- 写真情報

<標準>



<淡色>



<オルソ>



4. 基本操作 一覧表画面

- ① [Excel出力] ボタン : 表示されている一覧表をExcel出力できます。
- ② [ヘッダ] ボタン : 昇順、降順でデータの並び替えができます。
- ③ [ページ切替] ボタン : 複数ページにわたる場合、ページ切替ができます。

① Excel出力

管理番号	地区名	ブロック名	施設名	資料種別	地名	確認	備考
40	大江	N-62	高圧ケーブル62	高圧ケーブル	地名62	済	H10調査
39	大江	N-41	41	送水管図		未	
50	新居浜					未	
47	大江	N-49	49ブロック送水管	送水管図	地名49	未	
46	大江	N-48	48	その他	地名●●	未	H25調査
45	大江	N-47	47	その他		未	
44	大江	N-46	46	埋設物調査結果		未	
42	大江	N-44		ケーブル		未	
43	大江	N-45		高圧ケーブル		未	
38	大江	O-1				済	
12	菊本	N-1	施設12	送水管図		未	
21	新居浜	N-3		高圧ケーブル		未	

②

③

1 - 30 of 31 items

ヘッダをクリックすると昇順・降順が切替わります。

管理番号 ↑	地区名
1	新居浜
2	新居浜
3	新居浜
4	新居浜
5	新居浜

管理番号 ↓	地区名
50	新居浜
47	大江
46	大江
45	大江
44	大江

備考

- 初期表示は、登録、更新が新しいデータから一覧表示されます。
- 確定チェックが「済」のデータは行背景が白色、「未」のデータは行背景が淡黄色になります。(確定チェックについては、P.11を参照してください。)

5. 埋設物共有機能 検索・閲覧（地図画面）

- ①検索条件を入力します。
- ② [検索] ボタンをクリックします。
- ③地図上に条件に該当するデータがアイコン表示され、件数が表示されます。
- ④ [検索クリア] ボタンをクリックすると、検索結果がクリアされます。

検索条件は、リストまたはカレンダーから選択できます。

- N-5
- N-15
- N-25
- N-35
- N-45
- N-50

文字入力すると候補リストが表示されます。

May 2020						
Su	Mo	Tu	We	Th	Fr	Sa
26	27	28	29	30	1	2
3	4	5	6	7	8	9
10	11	12	13	14	15	16
17	18	19	20	21	22	23
24	25	26	27	28	29	30
31	1	2	3	4	5	6

Thursday, May 21, 2020

①

埋設物 写真共有

地区名
新居浜

ブロック名

資料種別

作成日

②

④

検索

検索クリア

③

検索結果 5件

新規作成



5. 埋設物共有機能 検索・閲覧（地図画面）

- ⑤閲覧したいデータのアイコンをクリックすると、ポップアップが表示されます。
- ⑥ [詳細へ] ボタンをクリックすると、詳細情報画面に遷移します。
- ⑦ [ダウンロード] ボタンをクリックすると、登録されているファイルがダウンロードできます。

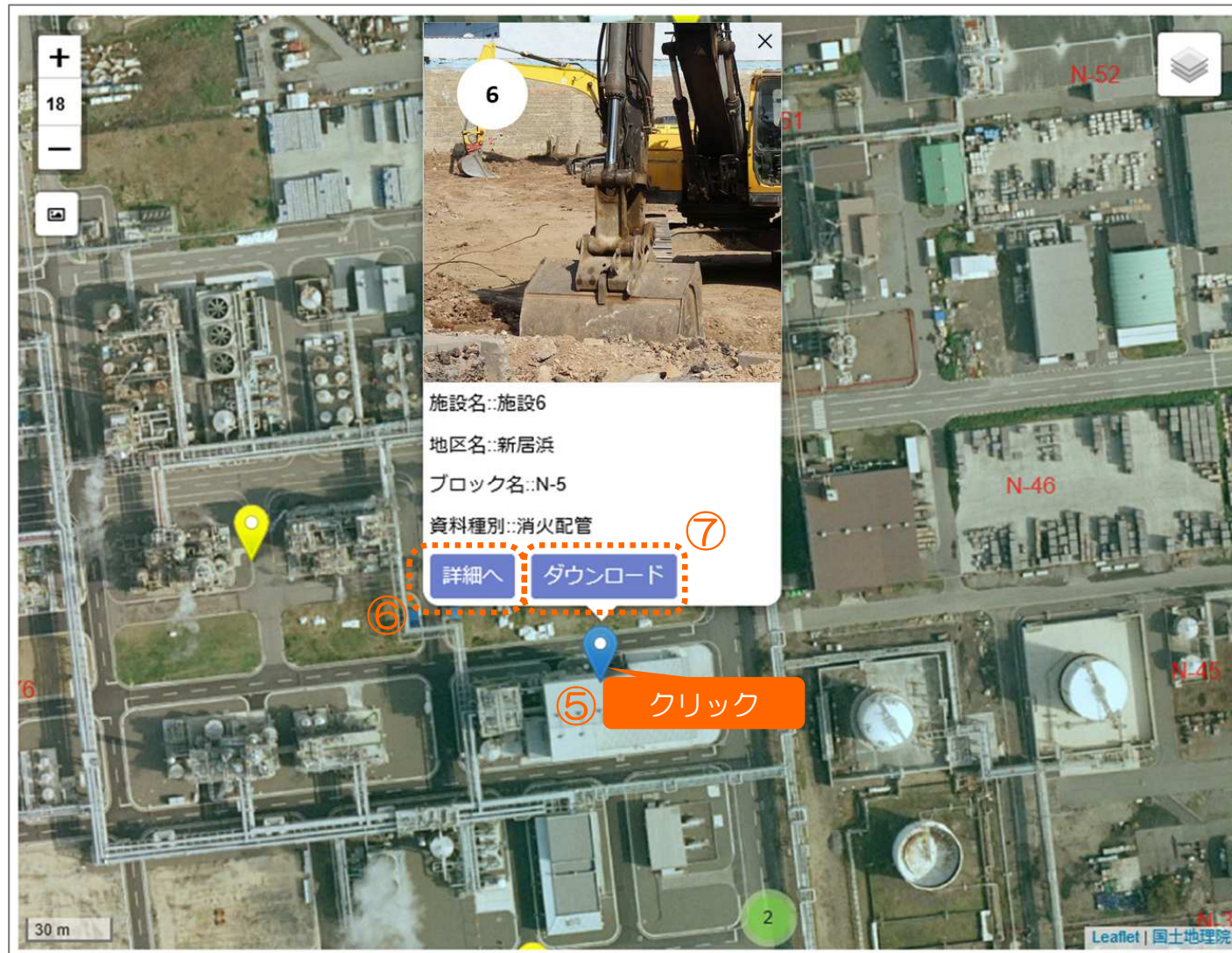

備考

アイコンの色は資料種別毎に異なります。

送水管図
排水管図
消火配管
ケーブル
高圧ケーブル
埋設物調査結果
その他

5. 埋設物共有機能 検索・閲覧（一覧表画面）

①検索テキストボックスに文字を入力すると、入力した文字を含むデータが一覧表示されます。

（あいまい検索）

②条件に該当するデータの件数が表示されます。

③閲覧したいデータの行をクリックすると詳細画面に遷移します。

+

新規作成

Q検索

管

Excel出力

管理番号	地区名	ブロック名	施設名	資料種別	地名	確認	備考
39	大江	N-41	41	送水管図		未	
47	大江	N-49	49ブロック送水管	送水管図	地名49	未	
12	菊本	N-1	施設12	送水管図		未	
7	新居浜	N-5	施設7	消火配管		未	
20	新居浜	N-20		送水管図		済	
33	新居浜	N-4	排水管1	排水管図		済	
19	新居浜	N-1	テスト配管	送水管図		未	
6	新居浜	N-5	施設6	消火配管		未	
14	菊本	N-1	施設14	排水管図		未	
11	大江	N-1	施設11	送水管図		未	
1	新居浜	N-1	施設1	送水管図		未	
5	新居浜	N-5	施設5	排水管図		未	

1

2

1 - 18 of 18 items

5. 埋設物共有機能 詳細情報画面

- ① [まとめてダウンロード] ボタンをクリックすると、添付ファイルをダウンロードできます。
- ②サムネイルをクリックすると、別窓でファイルを表示します。
- ③ [キャンセル] ボタンをクリックすると、地図画面に遷移します。

閲覧 77

属性情報

地区名
新居浜 x ▾

ブロック名
N-5 x ▾

資料種別
消火配管 x ▾

施設名称
●●施設



地名

備考
複数行に渡るテキストを入力できる。

確認済み

添付ファイル

① まとめてダウンロード

<input type="checkbox"/>	サムネイル	ファイル名	コメント	サイズ	日時	
<input type="checkbox"/>		犀川-6_6.JPG		0.91MB	2020/12/08 10:59:25	

位置情報

③ キャンセル



備考

サムネイルは添付ファイルが画像データの場合に表示されます。

(画像データ以外のファイルの場合は、 アイコンが表示されます。)

5. 埋設物共有機能 新規登録（管理者・編集者のみ）

① [新規作成] ボタンをクリックしてください。（いずれのボタンからでも新規登録できます。）

地図画面の場合

埋設物情報共有システム

埋設物 写真共有

地区名

ブロック名

資料種別

作成日

検索

検索クリア

検索結果 29件

新規作成

クリック

クリック

クリック

一覧表画面の場合

埋設物情報共有システム

Q検索 検索ワードを入力 Excel出力

管理番号	地区名	ブロック名	施設名	資料種別	地名	確認	備考
40	大江	N-62	高圧ケーブル62	高圧ケーブル	地名62	済	H10調査
39	大江	N-41	41	送水管図		未	
50	新居浜					未	
47	大江	N-49	49ブロック送水管	送水管図	地名49	未	
46	大江	N-48	48	その他	地名●●	未	H25調査
45	大江	N-47	47	その他		未	
44	大江	N-46	46	埋設物調査結果		未	
42	大江	N-44		ケーブル		未	
43	大江	N-45		高圧ケーブル		未	
38	大江	O-1				済	
12	菊本	N-1	施設12	送水管図		未	
21	新居浜	N-3		高圧ケーブル		未	

1 - 30 of 31 items

クリック

5. 埋設物共有機能 新規登録（管理者・編集者のみ）

②属性情報を入力してください。

地区名、ブロック名、資料種別はリストから選択できます。

ブロック名

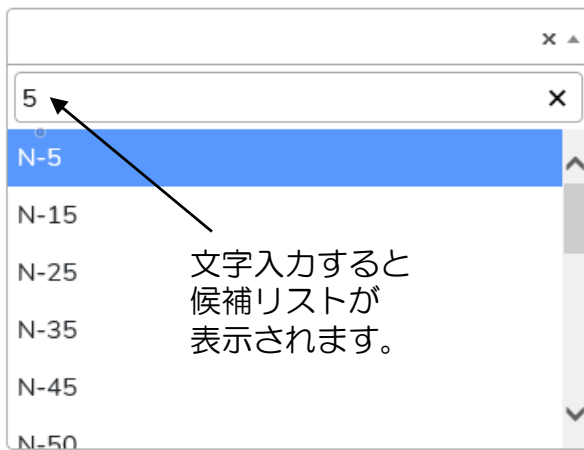

A dropdown menu for selecting a block name. The menu is open, showing a list of options: 5, N-5, N-15, N-25, N-35, N-45, and N-50. The option 'N-5' is currently selected and highlighted in blue. An arrow points from the text '文字入力すると候補リストが表示されます。' to the 'N-5' option.

文字入力すると
候補リストが
表示されます。

情報が確定した場合は、確定済みをチェックしてください。

確定済み

確定済みにチェックが入ると、一覧表画面で行背景が白色になります。



The '新規登録' (New Registration) form. The '属性情報' (Attribute Information) section is highlighted with a dashed orange border and a circled '2'. It contains the following fields:

- 地区名 (Area Name): A dropdown menu with '新居浜' (Niihama) selected.
- ブロック名 (Block Name): A dropdown menu.
- 資料種別 (Document Type): A dropdown menu.
- 施設名称 (Facility Name): A text input field.
- 地名 (Location Name): A text input field.
- 備考 (Remarks): A text area with the placeholder text '複数行に渡るテキストを入力できる。' (Multiple lines of text can be entered).

Below the '属性情報' section is a checkbox for '確定済み' (Completed), which is currently unchecked. At the bottom, there is a '添付ファイル' (Attachments) section with an 'アップロード' (Upload) button and a table with columns for 'サムネイル' (Thumbnail), 'ファイル名' (File Name), 'コメント' (Comment), 'サイズ' (Size), and '日時' (Date/Time).

5. 埋設物共有機能 新規登録（管理者・編集者のみ）

- ③添付ファイルを登録する場合は、[アップロード] ボタンをクリックしてください。
- ④画面にアップロードしたいファイルをドラッグアンドドロップするか、ファイル選択後に [アップロード] ボタンをクリックしてください。
- ⑤キャンセルするときは、[キャンセル] ボタンをクリックしてください。

添付ファイル

③

アップロード

サムネイル

ファイル名

コメント

サイズ

日時

④

ドラッグ
アンド
ドロップ

ファイル

複数ファイル同時可能

④

1ファイルずつ

⑤

アップロード

アップロードするファイルの選択

ファイルを選択

備考

- ドラッグアンドドロップの場合は、複数ファイルを同時にアップロードできます。
- アップロード可能なファイル拡張子は次のとおりです。
jpg、png、bmp、gif、tiff、pdf、doc、docx、xls、xlsx、ppt、pptx、xdw、dwg、p21

5. 埋設物共有機能 新規登録（管理者・編集者のみ）

⑥アップロードが成功すると、ファイルの情報が表示されます。

コメント欄にコメントを入力できます。

⑦ [ゴミ箱] ボタンをクリックすると、ファイルを削除できます。

添付ファイル

<input type="checkbox"/>	サムネイル	ファイル名	コメント	サイズ	日時	
<input type="checkbox"/>		DSC_0051J...	⑥	2.98MB	2020/05/18 13:01:54	⑦ <input type="button" value="ゴミ箱"/>

5. 埋設物共有機能 新規登録（管理者・編集者のみ）

⑧位置情報をポイントとする場合は、 ボタンをクリックし、地図上で位置をクリックしたのち、[キャンセル]ボタンをクリックしてください。

⑨位置情報をラインとする場合は、 ボタンをクリックし、地図上でラインを描いたのち、[終了]ボタンをクリックしてください。

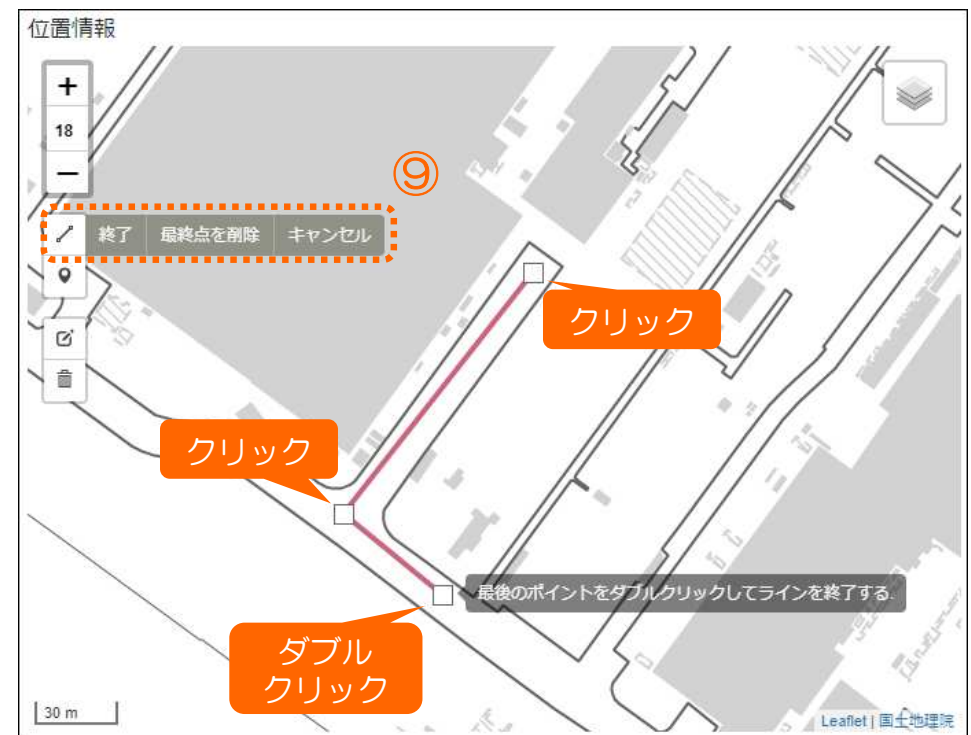

備考

- 複数のポイント、複数のラインを同時に登録できます。
- ポイント、ラインの編集については、P.18を参照してください。

5. 埋設物共有機能 新規登録（管理者・編集者のみ）

- ⑩情報の入力後、[登録]ボタンをクリックしてください。情報が登録され、地図画面に遷移します。
- ⑪ [キャンセル]ボタンをクリックすると、情報を登録せずに、地図画面に遷移します。

新規登録

属性情報

地区名 × ▾

ブロック名 × ▾

資料種別 × ▾

施設名称

地名

備考

確認済み

添付ファイル

<input type="checkbox"/>	サムネイル	ファイル名	コメント	サイズ	日時	
<input type="checkbox"/>		犀川-7_2.JPG		0.82MB	2020/12/08 11:36:34	<input type="button" value="削除"/>

位置情報

18

30 m

Leaflet | 国土地理院

⑩ +登録

⑪ キャンセル

5. 埋設物共有機能 編集 集（管理者・編集者のみ）

①編集したいデータの地図画面のアイコンポップアップ [詳細へ] ボタン、または一覧表画面の行をクリックしてください。

地図画面の場合



一覧表画面の場合

+ 新規作成 Q検索 管 Excel出力

管理番号	地区名	ブロック名	施設名	資料種別	地名	確認	備考
39	大江	N-41	41	送水管図		未	
47	大江	N-49	49ブロック送水管	送水管図	地名49	未	
12	菊本	N-1	施設12	送水管図		未	
7	新居浜	N-5	施設7	消火配管		未	
20	新居浜	N-20		送水管図		済	
33	新居浜	N-4	排水管1	排水管図		済	
19	新居浜	N-1	テスト配管	送水管図		未	
6	新居浜	N-5	施設6	消火配管		未	
14	菊本	N-1	施設14	排水管図		未	
11	大江	N-1	施設11	送水管図		未	
1	新居浜	N-1	施設1	送水管図		未	
5	新居浜	N-5	施設5	排水管図		未	

1 - 18 of 18 items

クリック

5. 埋設物共有機能 編集（管理者・編集者のみ）

②詳細情報画面が表示されますので、入力情報を編集してください。

属性情報の入力、添付ファイルのアップロード・削除は新規登録と同様です。

編集 77

属性情報 ②

地区名 x

ブロック名 x

資料種別 x

施設名称

地名

備考

確認済み

添付ファイル

<input type="checkbox"/>	サムネイル	ファイル名	コメント	サイズ	日時	
<input type="checkbox"/>		犀川-6_6.JPG		0.91MB	2020/12/08 10:59:25	<input type="button" value="削除"/>

位置情報



5. 埋設物共有機能 編集（管理者・編集者のみ）

③ポイントの位置情報を変更する場合は、 ボタンをクリックし、アイコンをドラッグ移動したのち、[終了]ボタンをクリックしてください。

④ラインの位置情報を変更する場合は、 ボタンをクリックし、地図上でラインを編集したのち、[終了]ボタンをクリックしてください。

ポイントの場合



ラインの場合

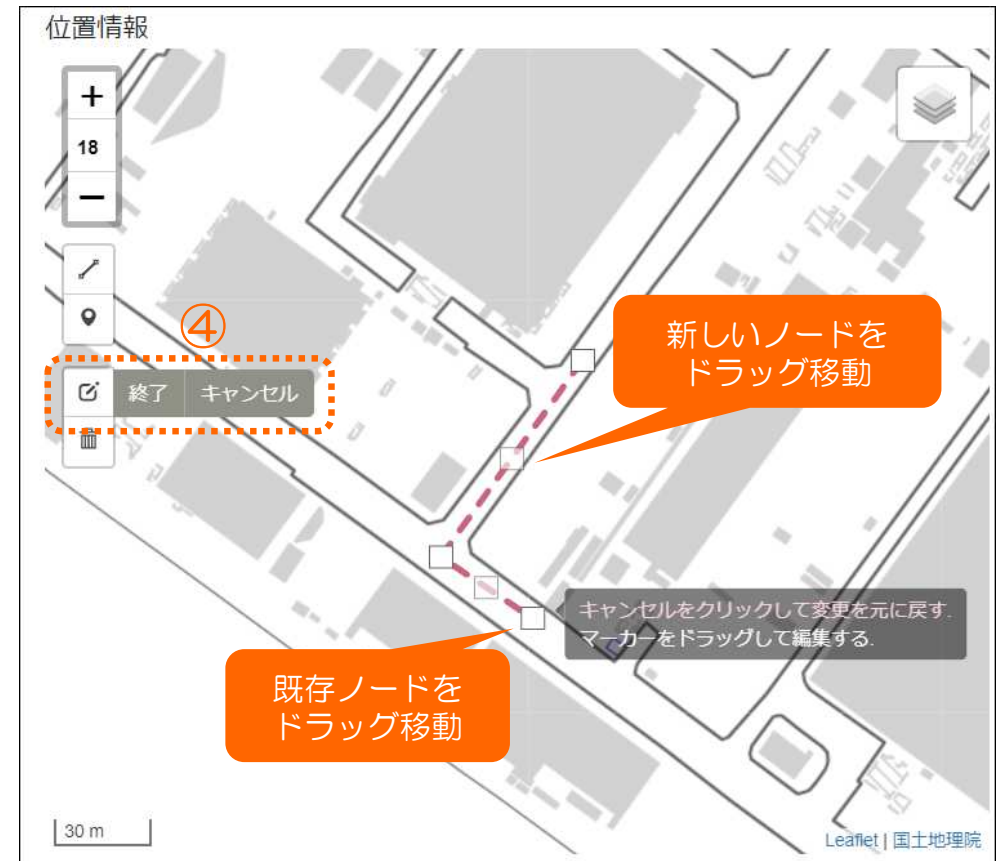

5. 埋設物共有機能 編集（管理者・編集者のみ）

- ⑤アイコンを削除する場合は、 ボタンをクリックし、削除したいアイコンを選択したのち、[終了]ボタンをクリックしてください。



5. 埋設物共有機能 編集（管理者・編集者のみ）

- ⑥情報の編集後、[更新]ボタンをクリックしてください。情報が更新され、地図画面に遷移します。
- ⑦[キャンセル]ボタンをクリックすると、情報を更新せずに、地図画面に遷移します。
- ⑧[削除]ボタンをクリックすると、すべての情報が削除され、地図画面に遷移します。

編集 77

属性情報

地区名
新居浜 x ▾

ブロック名
N-5 x ▾

資料種別
消火配管 x ▾

施設名称
●●施設

地名

備考

複数行に渡るテキストを入力できる。

確認済み

添付ファイル

アップロード まとめてダウンロード

<input type="checkbox"/>	サムネイル	ファイル名	コメント	サイズ	日時	
<input type="checkbox"/>		犀川-6_6.JPG		0.91MB	2020/12/08 10:59:25	

位置情報

更新 キャンセル 削除

△ 3.1

50 m

Leaflet | 国土地理院

6. 写真共有機能 検索・閲覧（地図画面）

⑤閲覧したいデータのアイコンをクリックすると、ポップアップが表示されます。

⑥ [詳細へ] ボタンをクリックすると、詳細情報画面に遷移します。

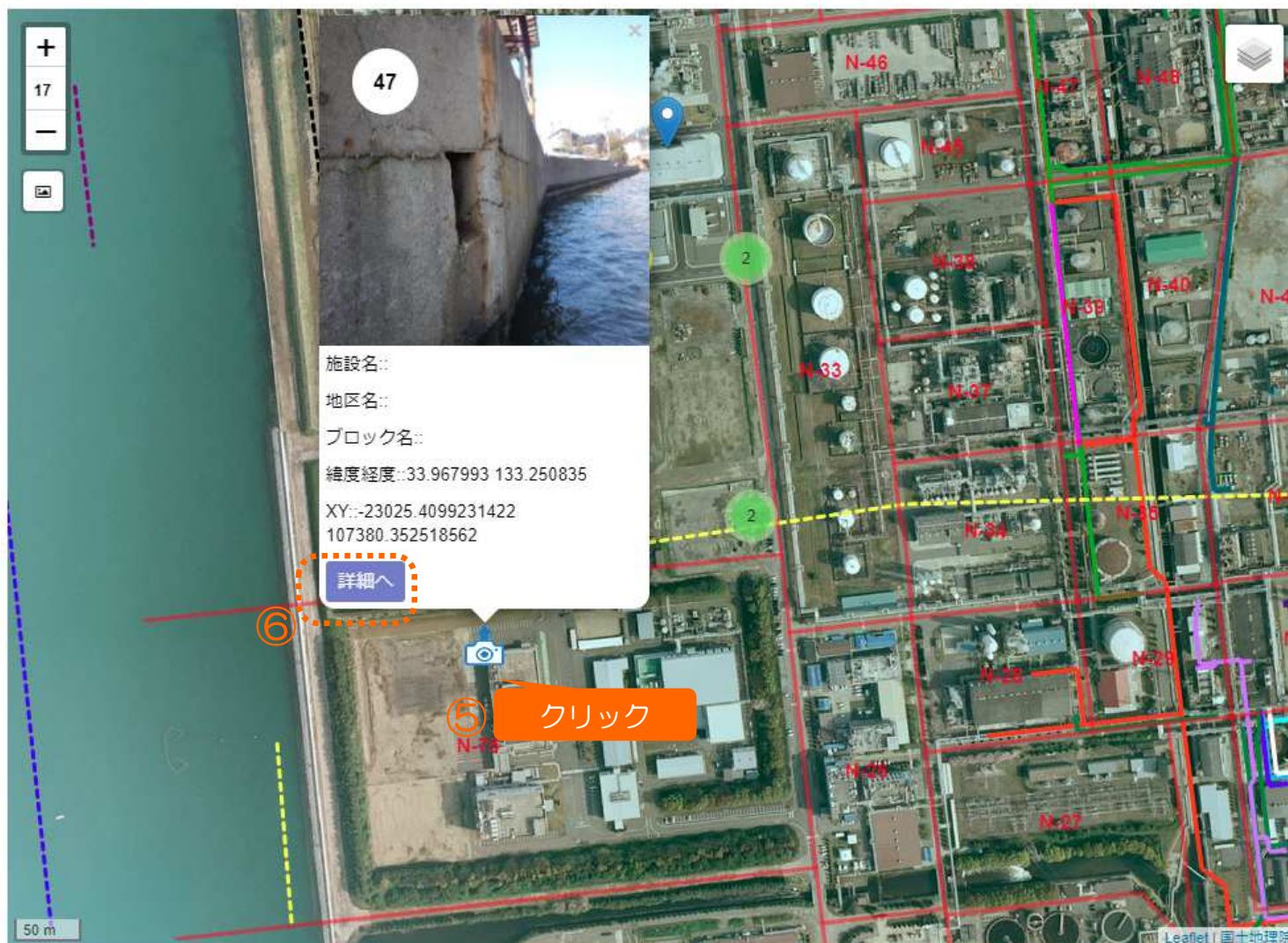

備考

アイコンは撮影方向に回転されて表示されます。

写真位置

...



6. 写真共有機能 検索・閲覧（一覧表画面）

- ①検索テキストボックスに文字を入力すると、入力した文字を含むデータが一覧表示されます。
（あいまい検索）
- ②条件に該当するデータの件数が表示されます。
- ③閲覧したいデータの行をクリックすると詳細画面に遷移します。

管理番号	ファイル...	緯度	経度	x	y	地区名	ブロック名	施設名	資料種別	備考
31	sample.jpg	36.61	136.665			新居浜	N-1			
30	sample.jpg	36.61	136.665							
29	sample.jpg	36.61	136.665			新居浜	N-1			
28	犀川-1_5.JPG	36.5842...	136.602...							
27	犀川-1_5.JPG	36.5842...	136.602...							
26	犀川-3_3.JPG	36.61	136.665			新居浜	N-1			
25	犀川-3_3.JPG	36.61	136.665							
24	犀川-3_3.JPG	36.61	136.665							
23	犀川-4_3.JPG	36.57323	136.627...							

1 - 28 of 28 items

6. 写真共有機能 詳細情報画面

- ①サムネイルをクリックすると、別窓でファイルを表示します。
- ② [キャンセル] ボタンをクリックすると、地図画面に遷移します。

閲覧 36

写真



緯度 33.970497 経度 133.251224

平面直角座標Y -22988.788461 平面直角座標X 107657.986721

方向 22.4199535962

属性情報

地区名
新居浜 x

ブロック名
N-76 x

施設名称
●●施設

資料種別
test

コメント
test

位置情報

キャンセル



備考

サムネイルは添付ファイルが画像データの場合に表示されます。

(画像データ以外のファイルの場合は、 アイコンが表示されます。)

6. 写真共有機能 新規登録（管理者・編集者のみ）

- ①地図画面にある写真共有タブボタンをクリックしてください。
- ②埋設物検索タブから写真共有登録タブに切り替わります。

地図画面

埋設物情報共有システム

一覧表 地図 新規作成 システム管理 ユーザ名: ●●●● ログアウト

埋設物 写真共有 ①

クリック

②

ここにファイルをドラッグ&ドロップ
または、クリックしてファイルを選択

地区名

ブロック名

資料種別

作成日

検索

検索クリア

検索結果 29件

+ 新規作成

N-46

N-76

N-33

N-38

30 m

Leaflet | 国土地理院

6. 写真共有機能 新規登録（管理者・編集者のみ）

②属性情報を入力してください。

地区名、ブロック名、リストから
選択できます。

ブロック名

5
N-5
N-15
N-25
N-35
N-45
N-50

文字入力すると
候補リストが
表示されます。

②

埋設物 写真共有

地区名

ブロック名

ここにファイルをドラッグ&ドロップ
または、クリックしてファイルを選択

6. 写真共有機能 新規登録（管理者・編集者のみ）

③属性情報を入力後、登録するファイル（写真）をドラッグアンドドロップするか、クリックしてファイルを選択してください。

③
ドラッグ
アンド
ドロップ

複数ファイル同時可能
（最大5個まで）

埋設物 写真共有

地区名
新居浜

ブロック名
N-1

ここにファイルをドラッグ&ドロップ
または、クリックしてファイルを選択

クリック

③

アップロードするファイルの選択

新しいフォルダーの検索

整理 新しいフォルダー

添付ファイル.png
PNG ファイル
2.15 KB

ファイルを選択

ファイル名(N): 添付ファイル.png すべてのファイル (*.*)

開く(O) キャンセル

備考

- 最大ファイルアップロードサイズは5MBです。
- ドラッグアンドドロップの場合は、最大5個まで複数ファイルを同時にアップロードできます。
- アップロード可能なファイル拡張子は jpg、jpeg です。

6. 写真共有機能 新規登録（管理者・編集者のみ）

⑥アップロードが成功すると、サムネイルに✓マークが表示され、情報が登録されます。

※アップロードが成功したタイミングで情報が登録されるため、属性情報を先に登録してください。

アップロード中

地区名
新居浜 x ▾

ブロック名
N-1 x ▾

2.4 MB
sample.jpg

アップロード完了

地区名
新居浜 x ▾

ブロック名
N-1 x ▾

⑥



アップロードが失敗した場合、サムネイルに✕マークが表示され、情報は登録されません。

地区名
新居浜 x ▾

ブロック名
N-1 x ▾



6. 写真共有機能 編集 集（管理者・編集者のみ）

①編集したいデータの地図画面のアイコンポップアップ [詳細へ] ボタン、または一覧表画面の行をクリックしてください。

地図画面の場合



一覧表画面の場合

Q検索 [Excel出力](#)

管理番号	ファイル名	緯度	経度	x	y	地区名	ブロック名	施設名	資料種別	備考
31	sample.jpg	36.61	136.665			新居浜	N-1			
30	sample.jpg	36.61	136.665							
29	sample.jpg	36.61	136.665			新居浜	N-1			
28	犀川-1_5.JPG	36.584265	136.60...							
27	犀川-1_5.JPG	36.584265	136.60...							
26	犀川-3_3.JPG	36.61	136.665			新居浜	N-1			
25	犀川-3_3.JPG	36.61	136.665							
24	犀川-3_3.JPG	36.61	136.665							
23	犀川-4_3.JPG	36.57323	136.62...							

1 - 28 of 28 items

6. 写真共有機能 編集（管理者・編集者のみ）

②詳細情報画面が表示されますので、入力情報（属性情報）を編集してください。

属性情報の入力は新規登録と同様です。

編集 36

写真



緯度 33.970497 経度 133.251224

平面直角座標Y -22988.788461 平面直角座標X 107657.986721

方向 22.4199535962

属性情報

地区名
新居浜 x ▾

ブロック名
N-76 x ▾

施設名称
●●施設

資料種別
test

コメント
test

位置情報

更新 キャンセル 削除

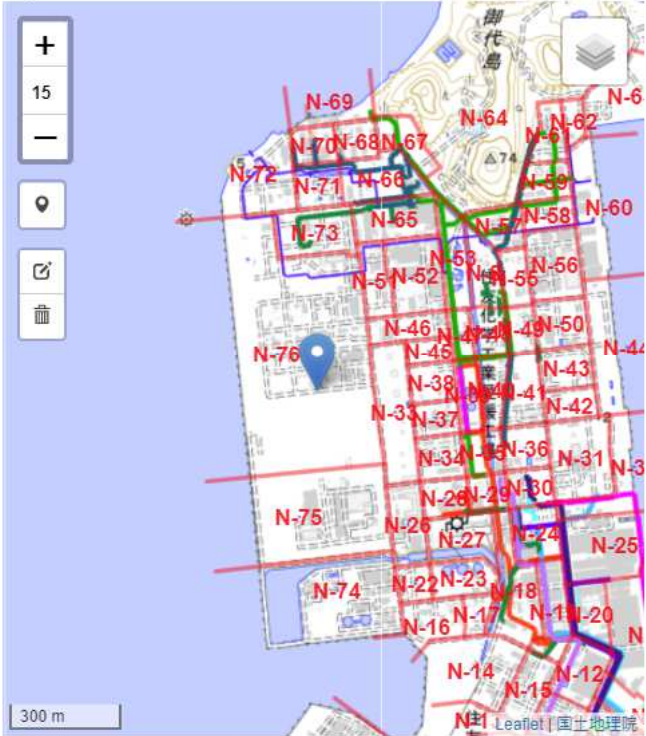

300 m

Leaflet | 国土地理院

6. 写真共有機能 編集（管理者・編集者のみ）

- ③位置情報を変更する場合は、 ボタンをクリックし、アイコンをドラッグ移動したのち、
[終了]ボタンをクリックしてください。



6. 写真共有機能 編集（管理者・編集者のみ）

- ④アイコンを削除する場合は、 ボタンをクリックし、削除したいアイコンを選択したのち、[終了]ボタンをクリックしてください。



6. 写真共有機能 編集 集（管理者・編集者のみ）

⑤情報の編集後、[更新]ボタンをクリックしてください。情報が更新され、地図画面に遷移します。

⑥[キャンセル]ボタンをクリックすると、情報を更新せずに、地図画面に遷移します。

⑦[削除]ボタンをクリックすると、すべての情報が削除され、地図画面に遷移します。

編集 36

写真



緯度 33.970497 経度 133.251224
平面直角座標Y -22988.788461: 平面直角座標X 107657.986721
方向 22.4199535962

属性情報

地区名
新居浜 x v

ブロック名
N-76 x v

施設名称
●●施設

資料種別
test

コメント
test

位置情報

⑤ 更新 ⑥ キャンセル ⑦ 削除



50 m Leaflet | 国土地理院

9. ユーザ管理（管理者のみ）

- ① [システム管理] ボタンをクリックしてください。ユーザ管理画面に遷移します。
- ② 🏠 ボタンをクリックすると、地図画面に遷移します。

The screenshot shows the top navigation bar of the '埋設物情報共有システム' (Buried Object Information Sharing System). The navigation bar includes a home icon (🏠) circled with a red dashed box and labeled '②', and a 'システム管理' (System Management) button circled with a red dashed box and labeled '①'. An orange arrow points from the 'システム管理' button to the 'ユーザ管理' (User Management) page.

The 'ユーザ管理' (User Management) page displays a table of active users. The table has columns for Name, E-mail, Confirmation Status, Role, Last Updated, and Actions. The footer of the page shows '6 ユーザ合計' (Total 6 users) and a copyright notice: 'labels.general.copyright © 2020 Laravel Boilerplate All Rights Reserved.'

姓	名	E-mail	確認済	所属	最終更新日	各種変更
管理者	開発者	admin@localhost.localhost	OK	システム管理者	1週間前	👁️ 📄 その他 ▾
●●	●●		OK	システム管理者	8時間前	👁️ 📄 その他 ▾
ユーザ	サンプル	edit@localhost.localhost	OK	Editor	1日前	👁️ 📄 その他 ▾
閲覧	のみ	view@localhost.localhost	OK	Viewer	3時間前	👁️ 📄 その他 ▾
ユーザ	サンプル	demo@demo	OK	Editor	1日前	👁️ 📄 その他 ▾
●●	●●		OK	システム管理者	3時間前	👁️ 📄 その他 ▾

9. ユーザ管理 新規登録（管理者のみ）

- ①新規追加ボタン  をクリックしてください。ユーザ作成画面に遷移します。
- ②ユーザ情報を入力し、[作成]ボタンをクリックしてください。

Home / ユーザ管理 ユーザ ▾

ユーザ管理 アクティブユーザ

姓	名	E-mail	確認済	所属	最終更新日	各種変更
管理者	開発者	admin@localhost.localhost	OK	システム管理者	1週間前	その他 ▾
..	..		OK	システム管理者	8時間前	その他 ▾
ユーザ	サンプル	edit@localhost.localhost	OK	Editor	1日前	その他 ▾
閲覧	のみ	view@localhost.localhost	OK	Viewer	3時間前	その他 ▾
ユーザ	サンプル	demo@demo	OK	Editor	1日前	その他 ▾
..	..		OK	システム管理者	3時間前	その他 ▾

6 ユーザ合計

labels.general.copyright © 2020 Laravel Boilerplate All Rights Reserved.

ユーザ管理 ユーザ作成

名

姓

メールアドレス

パスワード

パスワード確認

アクティブ YES

確認済み YES

確認メールを送る (確認済みの場合) NO

権限

所属	権限
<input type="checkbox"/> システム管理者	<input type="checkbox"/> Admin
<input checked="" type="checkbox"/> 全権限	<input checked="" type="checkbox"/> Edit
<input type="checkbox"/> 所属なし	<input type="checkbox"/> View
なし	
<input checked="" type="checkbox"/> Editor	
<input type="checkbox"/> Edit	
<input type="checkbox"/> Viewer	
<input type="checkbox"/> View	

キャンセル **作成**









② 

9. ユーザ管理 編集（管理者のみ）

- ①編集ボタン  をクリックしてください。ユーザ編集画面に遷移します。
- ②ユーザ情報を編集し、[更新]ボタンをクリックしてください。

Home / ユーザ管理 ユーザ ▾

ユーザ管理 アクティブユーザ +

姓	名	E-mail	確認済	所属	最終更新日	各種変更
管理者	開発者	admin@localhost.localhost	OK	システム管理者	1週間前	  ①
..	..		OK	システム管理者	8時間前	  その他 ▾
ユーザ	サンプル	edit@localhost.localhost	OK	Editor	1日前	  その他 ▾
閲覧	のみ	view@localhost.localhost	OK	Viewer	3時間前	  その他 ▾
ユーザ	サンプル	demo@demo	OK	Editor	1日前	  その他 ▾
..	..		OK	システム管理者	3時間前	  その他 ▾

6 ユーザ合計

labels.general.copyright © 2020 Laravel Boilerplate All Rights Reserved.

ユーザ管理 ユーザ編集

姓

名

メールアドレス

権限

所属

システム管理者

所属なし

Editor

Viewer

更新

キャンセル ② 更新